ITOI YUKI

いとい ゆき / Itoi Yuki
イラストを中心に絵本、雑貨、テキスタイルなどアイデアから商品制作まで手がける。
カラフルな世界やものがたりのあるものづくりから、うきうきする気持ちを形にしている。
2019 年「ちびストーリーワールド」（いろは出版）を出版。

いとい ゆき　一筆箋　￥450（+税）

単位:5

蛍光色使用　美濃和紙一筆箋　4 柄　各 5 枚　20 枚綴　80×167mm

USAGI
No.20-488
JAN 4961187 20488 8

NEKO
No.20-489
JAN 4961187 20489 5

いとい ゆき　ブロックメモ　￥550（+税）

単位:5

4 柄　各 30 枚　120 枚綴　100×90mm　PET 樹脂表紙

MADO
No.22-891
JAN 4961187 22891 4

FRUITS
No.22-892
JAN 4961187 22892 1

いとい ゆき　ステッカー　￥350（+税）

単位:5

台紙サイズ：65×95mm　耐水・耐光ステッカー 1 枚入り

RAMEN
No.22-955
JAN 4961187 22955 3

ONSEN
No.22-956
JAN 4961187 22956 0

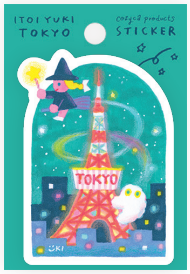

TOKYO
No.22-957
JAN 4961187 22957 7

KYOTO
No.22-958
JAN 4961187 22958 4

株式会社
表現社 HYOGENSHA CO. LTD.

本社　〒602-0861 京都市上京区新烏丸通荒神口南入 166
TEL：075-222-1345　FAX：075-222-1354

東京店　〒107-0062 東京都港区南青山 7 丁目 4 番 19 号
TEL：03-3407-1211　FAX：03-3407-1620

HP：cozycaproducts.net　Instagram / X：@cozycaproducts　note：https://note.com/cozycaproducts/

HP